平成26年10月26日（日）　　新発田市五十公野公園テニスコート

平成26年度
新発田市テニス選手権大会

男子シングルス

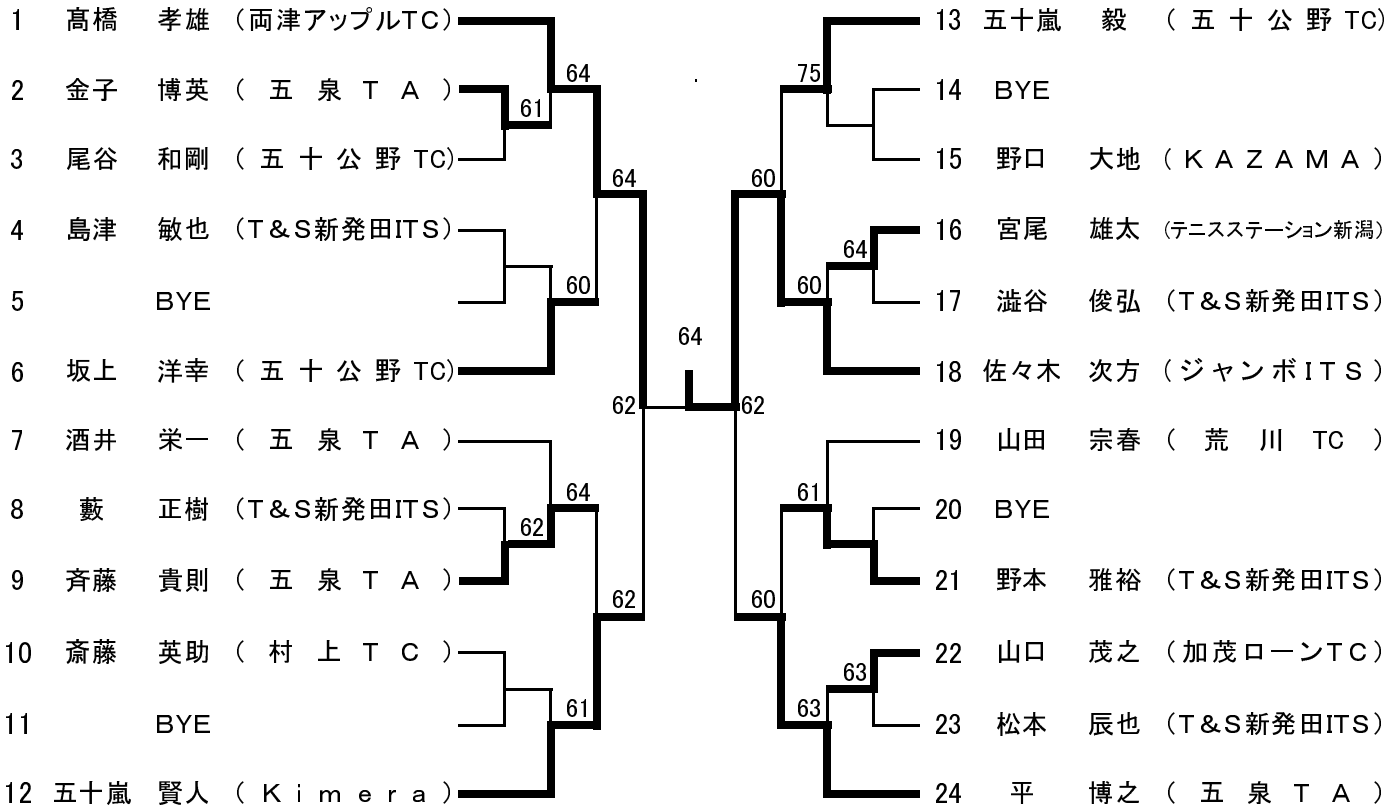

女子シングルス

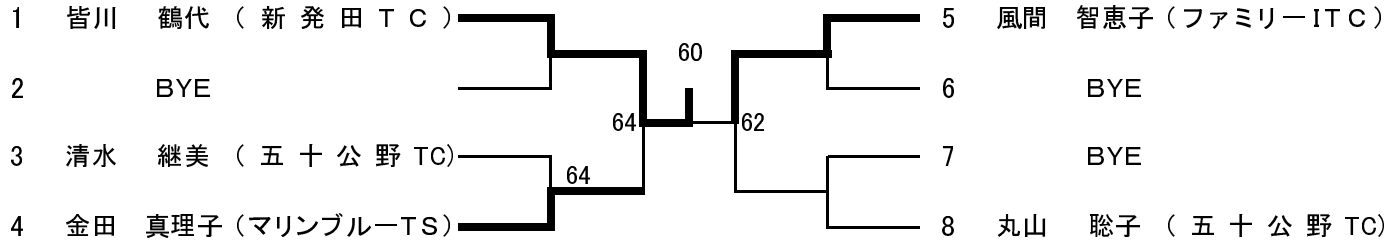

男子コンソレ

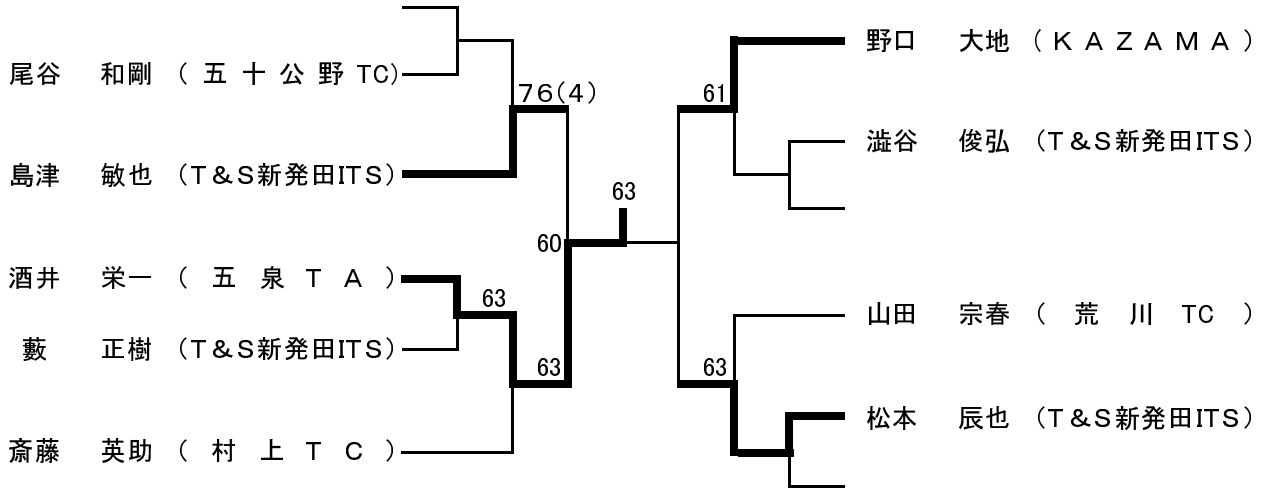
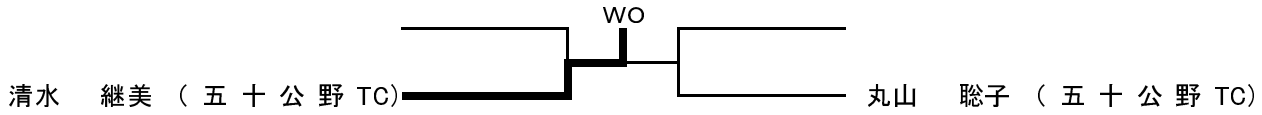
女子コンソレ